Somali

WARGELINTA GURYAHA

Cayayaanka waxyeelada leh ee guryaha

Suomen Pakolaisapu

Cayayaanka waxyeelada leh ee guryaha

Cayayaanka waxyeelada leh uu guriga waxa ay kaasoo raacaan guryaha dadka, dharka iyo alaabaha qolalka (jiifka iyo fashiga) ama guyaha shimbiraha sida qeybaha sare ee guryaha qaar. Waxa ay ku nool yihiin guryaha, dharka iyo dadka iyo dhegaha xayawaanka ama dhogortooda. Waxaa sii kordhin kara in cayayaankaa lasii arko nadaafad darada iyo guriga oo la nadiifin. Waxaa kale oo ay soo raaci karaan boorsooyinka safarada marka safar dibada ah laga soo laabto.

Marka aad la kulanto cayayaanka waa in labilaabaa sidii loo dabargooyn lahaa sida ugu dhaqsiyaha badan. Iska dhaaf laba shakiga ee horay u wac masuulka guriga, shirkadda dayactirka ayaa gudaneysa howsha dabargooynta cayayaanka iyagoo kaashanay xirfaleyda ku shaqada leh!

Dhilqaha iyo baranbarada

- Haddii gurigaaga uu leeyahay dhilqo ama baranbaro, si deg deg ah ula xiriir mas'uulka guriga. Si loo bilaabo sumeynta ama loo la xiriiro waaxyaha caafimaadka haddii loo baahdo, haddii uu dhilqo ku cenay.
- Ha geeynin qalabka guriga koridoorka ama baqaarka, waa la dhaqaajinayaa si loogu bur biryo goobaha qashinka, si aanay cayayaanka kujira ugu faafin guryaha kale ee shirkadda!
- Haddii aan cayayaanka la dabargooyn waxa ay u gubdi karaan guriga kuugu xiga, dhibkana waxa uu kuu fidayaa dhismaha oo dhan!

1. Baranbaro

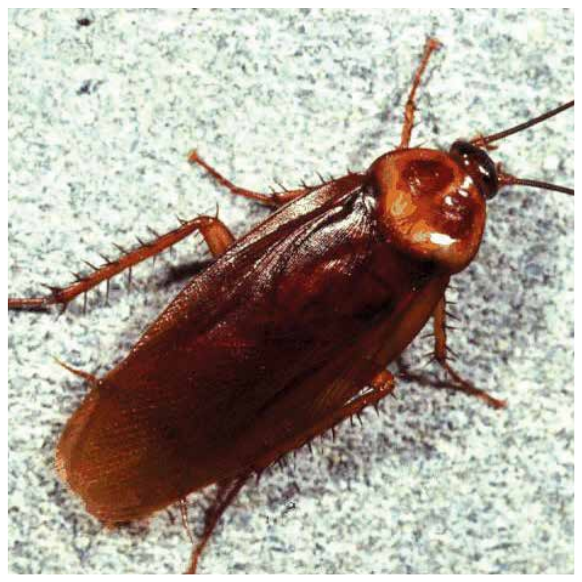

2. Dhilqo

3. Raadka dhiLqaha alaabta guryaha

Baranbarada iyo dhilqaha (sawirka ka muuqda) waxa ay si sahlan ugu faafaan guriba guriga ku xiga waxa kaliya oo lagu dabargooyn karaa sunta ay isticmaalaan qolada xirfadda u leh.Haddii aad aragtid cayayaankaan ama raadkooda sida mad madow ay ku reebeen salootada la xiriir masuulka shirkadda guryaha ama shirkadda dayactirka qaabilsan.

Kuvalähde:
1. wstra2 (Flickr), 2. Mike Lewis (Flickr),
3. Shirkadda dabargoynta cayayaanka Täystuho Oy

KALA XIRIIR

Soogudbinta Wixii cilad farsamo ah ee laxiriira dhismaha aad degan tahay:

Jenni Juvonen
Habka guri degista ee sooguuraha,
Building Bridges -hanke

044 741 1069
jenni.juvonen@pakolaisapu.fi

COUNCIL OF EUROPE DEVELOPMENT BANK
BANQUE DE DEVELOPPEMENT DU CONSEIL DE L'EUROPE
COUNCIL OF EUROPE
CONSEIL DE L'EUROPE

Mashruuca waxaa maalgeliyay Golaha Bangiga Horumarinta ee Yurub.

Suomen Pakolaisapu

www.pakolaisapu.fi